

Official Ballot / Boleta Oficial
Presidential Primary Election / Elección Primaria Presidencial
Democratic Party / Partido Demócrata

CARD A

March 5, 2024 / 5 de marzo de 2024
County of Santa Clara / Condado de Santa Clara

Ballot Type: 88 DEM
English / Spanish

Instructions for voting:

To vote, completely fill in the oval to the right of your choice. Use a blue or black ink to mark your ballot. **NO RED INK.** Do not select more candidates than the number to be elected. You may vote in as many or as few contests as you want. A mistake in one contest does not affect the rest of the ballot.

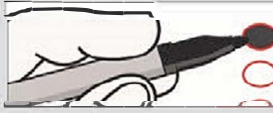

Instrucciones para votar:

Para votar, complete en su totalidad el óvalo a la derecha de su selección. Utilice tinta azul o negra para marcar su boleta. **NO UTILICE TINTA ROJA.** No seleccione más candidatos que el número que debe elegir. Puede votar en la cantidad de contiendas que desee. Un error en una contienda no afecta el resto de la boleta.

Write-in voting: To vote for a qualified write-in candidate whose name is not on the ballot, write the person's name in the blank space provided and **FILL IN THE OVAL** to the right. If you make a mistake, you may request a new ballot.



Voto por escrito: Para votar por un candidato calificado por escrito cuyo nombre no aparece en la boleta, escriba el nombre de la persona en el espacio en blanco provisto y **LENE EL ÓVALO** a la derecha. Si comete un error, puede solicitar una boleta nueva.

Party-Nominated Offices / Cargos Nominados por los Partidos

Voters registered as a member of the same party as the candidates may vote in this primary election for President and party committee. Some parties may allow voters with no party preference to vote in the party's primary election for President.

Los votantes registrados como miembros del mismo partido que los candidatos pueden votar en estas elecciones primarias para Presidente y comité del partido. Algunos partidos pueden permitir que votantes sin preferencia de partido voten para Presidente en la elección primaria del partido.

President of the United States / Presidente de los Estados Unidos

Presidential Preference / Preferencia Presidencial

Vote for One / Vote por Uno

Eban Cambridge <input type="radio"/>	Joseph R Biden Jr <input type="radio"/>	Armando "Mando" Perez-Serrato <input type="radio"/>
Gabriel Cornejo <input type="radio"/>	Marianne Williamson <input type="radio"/>	Stephen P Lyons <input type="radio"/>
President R Boddie <input type="radio"/>	Dean Phillips <input type="radio"/>	<input type="radio"/>

County Committee / Comité del Condado

Members of County Central Committee, 26th Assembly District
Miembros del Comité Central del Condado, 26to Distrito de la Asamblea

Vote for no more than Six / Vote por no más de Seis

Nisar Ali <input type="radio"/> Engineering Manager/Father Gestor de Ingeniería/Padre de Familia	Dahlia Eltoumi <input type="radio"/> Small Business Owner Propietaria de Pequeña Empresa	Angelica Yvette Ramos <input type="radio"/> Central Committee Member Miembro del Comité Central
Milad Abo Kaas <input type="radio"/> Teacher Maestra	Dina Saba <input type="radio"/> Project Management Consultant Consultora de Gestión de Proyectos	<input type="radio"/>
Sameena Usman <input type="radio"/> Government Relations Consultant Consultora de Relaciones Gubernamentales	Chris Stampolis <input type="radio"/> Environmental Policy Advisor Asesor de Políticas Ambientales	<input type="radio"/>
Justin Lardinois <input type="radio"/> Engineer/Planning Commissioner Ingeniero/Comisionado de Planificación	Margaret Yuko Okuzumi <input type="radio"/> Central Committee Member Miembro del Comité Central	<input type="radio"/>
Helen K. Chapman <input type="radio"/> Director, Santa Clara Valley Open Space Authority Directora, Autoridad de Espacios Abiertos del Valle de Santa Clara	Dianna Zamora-Marroquin <input type="radio"/> Healthcare Nonprofit Director Directora de Organización de Servicios de la Salud Sin Fines de Lucro	<input type="radio"/>
Pearl Cheng <input type="radio"/> Governing Board Member, Foothill-De Anza Community College District, Trustee Area 4 Miembro de la Junta de Gobierno, Distrito de Universidad Comunitaria Foothill-De Anza, Área de Síndico 4	Neil Park-McClintick <input type="radio"/> Nonprofit Coordinator Coordinador de Organización Sin Fines de Lucro	<input type="radio"/>
Ava Chiao <input type="radio"/> High School Teacher Maestra de Escuela Secundaria	Martin Pyne <input type="radio"/> Quality Assurance Engineer Ingeniero de Control de Calidad	<input type="radio"/>

VOTE BOTH SIDES (OVER)
VOTE EN AMBOS LADOS (VER AL REVERSO)

Official Ballot / Boleta Oficial

Presidential Primary Election / Elección Primaria Presidencial

CARD A

Democratic Party / Partido Demócrata

Continued / Continuación

Ballot Type: 88 DEM
English / Spanish

Voter-Nominated Offices / Cargos Nominados por los Votantes

All voters may vote in these contests. Candidates display a party preference (or None) for the information of voters. This is not a party endorsement or approval.

Todos los votantes pueden votar en estas contiendas. Los candidatos muestran una preferencia de partido (o Ninguna) para la información de los votantes. Esto no es un respaldo o una aprobación de un partido.

There are two U.S. Senate contests on this ballot.

- One for the regular 6-year term ending January 3, 2031
- One for the remainder of the current term ending January 3, 2025

You may vote for both contests.

Se incluyen dos contiendas del Senado de los EE. UU. en esta boleta electoral.

- Una para el periodo ordinario de 6 años que termina el 3 de enero de 2031
- Una para lo que resta del periodo actual que termina el 3 de enero de 2025

Puede votar por las dos contiendas.

United States Senator / Senador de los Estados Unidos

Full Term / Mandato Completo

Vote for One / Vote por Uno

Harmesh Kumar Party Preference: Democratic Preferencia de Partido: Demócrata Psychologist/Social Entrepreneur Psicólogo/Emprendedor Social	<input type="radio"/>	Sarah Sun Liew Party Preference: Republican Preferencia de Partido: Republicano Pastor/Nonprofit CEO Pastora/CEO de Organización Sin Fines de Lucro	<input type="radio"/>	Perry Pound Party Preference: Democratic Preferencia de Partido: Demócrata Small Business Owner Propietario de Pequeña Empresa	<input type="radio"/>
James "Jim" Macauley Party Preference: Republican Preferencia de Partido: Republicano Sales Associate Asociado de Ventas	<input type="radio"/>	Sharleta Bassett Party Preference: Republican Preferencia de Partido: Republicano Businesswoman/Mother/Farmer Empresaria/Madre/Agricultora	<input type="radio"/>	Kate Porter Party Preference: Democratic Preferencia de Partido: Demócrata U.S. Representative Representante de EE. UU.	<input type="radio"/>
Steve Garvey Party Preference: Republican Preferencia de Partido: Republicano Professional Baseball Representative Representante de Béisbol Profesional	<input type="radio"/>	James Bradley Party Preference: Republican Preferencia de Partido: Republicano Chief Executive Officer Director Ejecutivo	<input type="radio"/>	Douglas H. Pierce Party Preference: Democratic Preferencia de Partido: Demócrata Missing Persons' Investigator Investigador de Personas Desaparecidas	<input type="radio"/>
Denice Gary-Pandol Party Preference: Republican Preferencia de Partido: Republicano Retired Security Analyst Analista de Seguridad Jubilada	<input type="radio"/>	Martin Veprauskas Party Preference: Republican Preferencia de Partido: Republicano Retired Operations Manager Gerente de Operaciones Jubilado	<input type="radio"/>	Raji Rab Party Preference: Democratic Preferencia de Partido: Demócrata Aviator/Educator/Entrepreneur Aviator/Docente/Emprendedor	<input type="radio"/>
Laura Garza Party Preference: None Preferencia de Partido: Ninguna Freight Railroad Worker Trabajadora de Tren de Carga	<input type="radio"/>	Eric Early Party Preference: Republican Preferencia de Partido: Republicano Business Owner/Attorney Propietario de Negocio/Abogado	<input type="radio"/>	Mark Ruzon Party Preference: None Preferencia de Partido: Ninguna Software Engineer Ingeniero de Software	<input type="radio"/>
Sepi Gilani Party Preference: Democratic Preferencia de Partido: Demócrata Physician/Surgeon/Professor Médico/Cirujana/Profesora	<input type="radio"/>	Adam B. Schiff Party Preference: Democratic Preferencia de Partido: Demócrata United States Representative Representante de Estados Unidos	<input type="radio"/>	Jonathan Reiss Party Preference: Republican Preferencia de Partido: Republicano	<input type="radio"/>
Don J. Grundmann Party Preference: None Preferencia de Partido: Ninguna Doctor of Chiropractic Doctor en Quiropráctica	<input type="radio"/>	Major Singh Party Preference: None Preferencia de Partido: Ninguna Software Engineer Ingeniero de Software	<input type="radio"/>	John Rose Party Preference: Democratic Preferencia de Partido: Demócrata Office Manager Gerente de Oficina	<input type="radio"/>
Forest Jones Party Preference: American Independent Preferencia de Partido: Independiente Americano	<input type="radio"/>	Stefan Simchowicz Party Preference: Republican Preferencia de Partido: Republicano Art Dealer Comerciante de Arte	<input type="radio"/>		<input type="radio"/>
Barbara Lee Party Preference: Democratic Preferencia de Partido: Demócrata Congresswoman/Mother Congresista/Madre	<input type="radio"/>	Christina Pascucci Party Preference: Democratic Preferencia de Partido: Demócrata	<input type="radio"/>		<input type="radio"/>
Gail Lightfoot Party Preference: Libertarian Preferencia de Partido: Libertario Retired Registered Nurse Enfermera Titulada Jubilada	<input type="radio"/>	David Peterson Party Preference: Democratic Preferencia de Partido: Demócrata Small Business Owner Propietario de Pequeña Empresa	<input type="radio"/>		<input type="radio"/>

VOTE BOTH SIDES (OVER)
VOTE EN AMBOS LADOS (VER AL REVERSO)





Official Ballot / Boleta Oficial

Presidential Primary Election / Elección Primaria Presidencial

CARD B

Democratic Party / Partido Demócrata
Continued / Continuación

Ballot Type: 88 DEM
English / Spanish

Voter-Nominated Offices Cargos Nominados por los Votantes	United States Representative Representante de los Estados Unidos	Member of the State Assembly Miembro de la Asamblea Estatal
<p>There are two U.S. Senate contests on this ballot.</p> <ul style="list-style-type: none"> One for the regular 6-year term ending January 3, 2031 One for the remainder of the current term ending January 3, 2025 <p>You may vote for both contests.</p> <p>Se incluyen dos contiendas del Senado de los EE. UU. en esta boleta electoral.</p> <ul style="list-style-type: none"> Una para el periodo ordinario de 6 años que termina el 3 de enero de 2031 Una para lo que resta del periodo actual que termina el 3 de enero de 2025 <p>Puede votar por las dos contiendas.</p>	<p>District 17 Distrito 17</p> <p>Vote for One Vote por Uno</p>	<p>District 26 Distrito 26</p> <p>Vote for One Vote por Uno</p>
	<p>Mario Art Ramirez Party Preference: Democratic Preferencia de Partido: Demócrata Food Server/Photographer Mesero/Fotógrafo</p>	<input type="radio"/>
	<p>Ro Khanna Party Preference: Democratic Preferencia de Partido: Demócrata United States Congressman Congresista de Estados Unidos</p>	<input type="radio"/>
		<p>Bob Goodwyn Party Preference: Libertarian Preferencia de Partido: Libertario Retired Pilot Piloto Jubilado</p>
<p>United States Senator Senador de los Estados Unidos</p>	<p>Ritesh Tandon Party Preference: Democratic Preferencia de Partido: Demócrata CEO/Entrepreneur/Researcher CEO/Emprendedor/Investigador</p>	<input type="radio"/>
<p>Partial/Unexpired Term Mandato Parcial/No Expirado</p> <p>Vote for One Vote por Uno</p>		<p>Patrick Ahrens Party Preference: Democratic Preferencia de Partido: Demócrata College Board President Presidente de la Junta de Universidades</p>
<p>Adam B. Schiff Party Preference: Democratic Preferencia de Partido: Demócrata United States Representative Representante de Estados Unidos</p>	<p>Anita Chen Party Preference: Republican Preferencia de Partido: Republicano Educator/Entrepreneur Docente/Emprendedora</p>	<input type="radio"/>
<p>Christina Pascucci Party Preference: Democratic Preferencia de Partido: Demócrata</p>	<p>Joe Dehn Party Preference: Libertarian Preferencia de Partido: Libertario Square Dance Caller Instructor de Contradanza</p>	<input type="radio"/>
<p>Katie Porter Party Preference: Democratic Preferencia de Partido: Demócrata U.S. Representative Representante de EE. UU.</p>		<p>Tara Sreekrishnan Party Preference: Democratic Preferencia de Partido: Demócrata Governing Board Member, Santa Clara County Board of Education Miembro de la Junta Directiva, Junta Educativa del Condado de Santa Clara</p>
<p>Steve Garvey Party Preference: Republican Preferencia de Partido: Republicano Professional Baseball Representative Representante de Béisbol Profesional</p>		<p>Omar Din Party Preference: Democratic Preferencia de Partido: Demócrata Sunnyvale Councilmember/Analyst Miembro del Concejo de Sunnyvale/Analista</p>
<p>Sepi Gilani Party Preference: Democratic Preferencia de Partido: Demócrata Physician/Surgeon/Professor Médico/Cirujana/Profesora</p>		<input type="radio"/>
<p>Barbara Lee Party Preference: Democratic Preferencia de Partido: Demócrata Congresswoman/Mother Congresista/Madre</p>		
<p>Eric Early Party Preference: Republican Preferencia de Partido: Republicano Business Owner/Attorney Propietario de Negocio/Abogado</p>		<input type="radio"/>
		<input type="radio"/>

VOTE BOTH SIDES (OVER)
VOTE EN AMBOS LADOS (VER AL REVERSO)

Official Ballot / Boleta Oficial

Presidential Primary Election / Elección Primaria Presidencial

CARD B

Democratic Party / Partido Demócrata
Continued / Continuación

Ballot Type: 88 DEM
English / Spanish

Nonpartisan Offices Cargos No Partidarios	Measures Submitted to the Voters Medidas Sometidas a los Votantes	City Ciudad
<p>All voters may vote in these contests. Candidates for these offices do not display a party preference.</p> <p>Todos los votantes pueden votar en estas contiendas. Los candidatos a estos cargos no muestran una preferencia de partido.</p>	<p>State Estatal</p>	<p>City of Santa Clara Ciudad de Santa Clara</p>
<p>Judicial Judicial</p>	<p>1 AUTHORIZES \$6.38 BILLION IN BONDS TO BUILD MENTAL HEALTH TREATMENT FACILITIES FOR THOSE WITH MENTAL HEALTH AND SUBSTANCE USE CHALLENGES; PROVIDES HOUSING FOR THE HOMELESS. LEGISLATIVE STATUTE. Amends Mental Health Services Act to provide additional behavioral health services. Fiscal Impact: Shift roughly \$140 million annually of existing tax revenue for mental health, drug, and alcohol treatment from counties to the state. Increased state bond repayment costs of \$310 million annually for 30 years.</p>	<p>A Shall an amendment to the City Charter providing that the City Clerk position be appointed by the City Manager be adopted? Supporters: SudsJain,Councilman; KarenHardy,Councilwoman; RajChahal,Councilman; JeffHouston,CharterReviewChair; ClystaSeneyCharterReview. Opponents: Police Chief Nikolai; Jud Hubbard, SC Senior Advisory Crisnr; Jeremy Schmidt, SC POA; Mayor Gillmor; Councilmember Watanabe</p> <p>¿Se debe adoptar una enmienda al Estatuto Municipal que establezca que el puesto de Secretario Municipal sea designado por el Administrador Municipal? Partidarios: SudsJain,Concejal; KarenHardy,Concejala; RajChahal,Concejal; JeffHouston,PresidentedeRevisióndel Estatuto; ClystaSeney,RevisióndelEstatuto. Opositores: Jefe de Policía Nikolai; Judy Hubbard, Comisionada Asesora Mayor de SC; Jeremy Schmidt, POA de SC; Alcaldesa Gillmor; Concejala Watanabe.</p>
<p>Judge of the Superior Court, Office No. 5 Juez del Tribunal Superior, Cargo Núm. 5 Vote for One Vote por Uno</p>	<p>Supporters: California Professional Firefighters; CA Assoc. of Veteran Service Agencies; National Alliance on Mental Illness – CA</p> <p>Opponents: Mental Health America of California; Howard Jarvis Taxpayers Association; CalVoices</p> <p>AUTORIZA \$6.38 MIL MILLONES EN BONOS PARA CONSTRUIR CENTROS DE TRATAMIENTO DE SALUD MENTAL PARA LAS PERSONAS CON PROBLEMAS DE SALUD MENTAL Y ABUSO DE SUSTANCIAS; PROPORCIONA VIVIENDA A LAS PERSONAS SIN HOGAR. ESTATUTO LEGISLATIVO. Enmienda la Ley de Servicios de Salud Mental para proporcionar servicios adicionales de salud conductual. Impacto Fiscal: Transferir aproximadamente \$140 millones anualmente de los ingresos tributario existentes de los condados al estado para el tratamiento de salud mental, drogas y alcohol. Aumento de costos de los pagos de los bonos estatales de \$310 millones anualmente por 30 años.</p> <p>Partidarios: Bomberos Profesionales de California; Asociación de California de Agencias de Servicios para Veteranos; Alianza Nacional para la Enfermedad Mental – CA</p> <p>Opositores: Mental Health America de California; Howard Jarvis Taxpayers Association; CalVoices</p>	<p>Yes/Si <input type="radio"/></p> <p>No/No <input type="radio"/></p>
<p>Jay Boyarsky <input type="radio"/> County of Santa Clara, Chief Assistant District Attorney Condado de Santa Clara, Asistente Principal del Fiscal del Distrito</p>		
<p>Nicole M. Ford <input type="radio"/> Attorney Abogada</p>		
<p>Johnene Linda Stebbins <input type="radio"/> Deputy District Attorney Delegada del Fiscal del Distrito</p>		
<p><input type="radio"/></p>		
	<p>Yes/Si <input type="radio"/></p> <p>No/No <input type="radio"/></p>	
		<p>B Shall an amendment to the City Charter providing that the Chief of Police position be appointed by the City Manager be adopted? Supporters: SudsJain,Councilman; KarenHardy,Councilwoman; RajChahal,Councilman; JeffHouston,CharterReviewChair; SeanAllen 3rd VP SJNAACP. Opponents: Police Chief Nikolai; Anthony Pascoal,SC Firefighters Assoc; Jeremy Schmidt,SC POA; Mayor Gillmor; Councilmember Watanabe.</p> <p>¿Se debe adoptar una enmienda al Estatuto Municipal que establezca que el puesto de Jefe de Policía sea designado por el Administrador Municipal? Partidarios: SudsJain,Concejal; KarenHardy,Concejala; RajChahal,Concejal; JeffHouston,PresidentedeRevisióndel Estatuto; SeanAllen 3.er VP de SJNAACP. Opositores: Jefe de Policía Nikolai; Anthony Pascoal,Asoc. de Bomberos de SC; Jeremy Schmidt,POA de SC; Alcaldesa Gillmor; Concejala Watanabe.</p>
		<p>Yes/Si <input type="radio"/></p> <p>No/No <input type="radio"/></p>

VOTE BOTH SIDES (OVER)
VOTE EN AMBOS LADOS (VER AL REVERSO)

